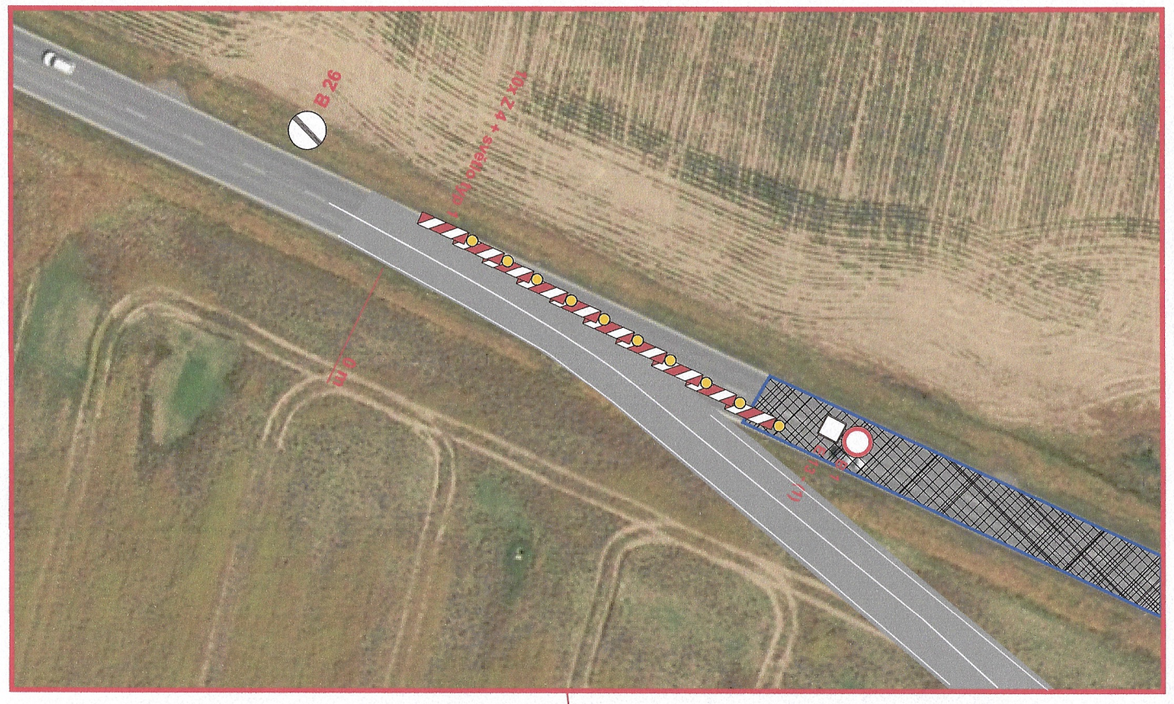

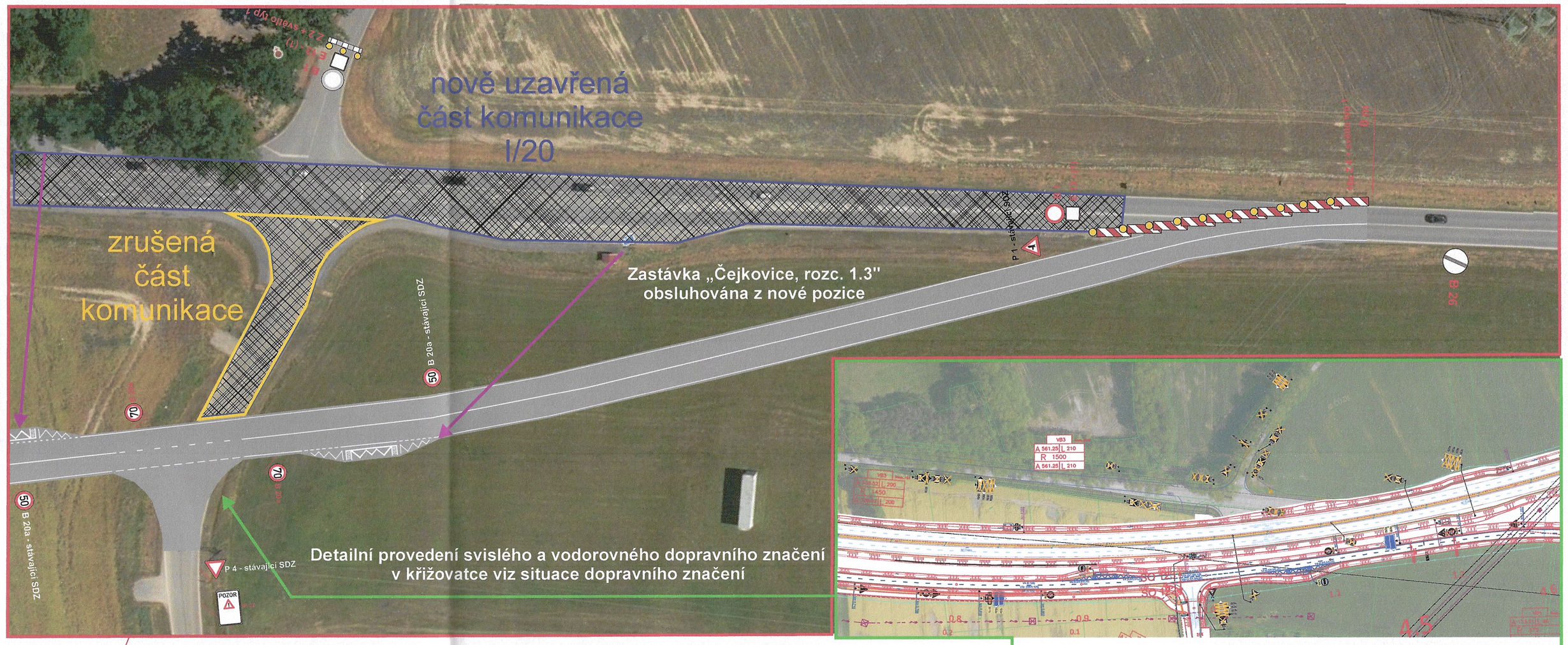

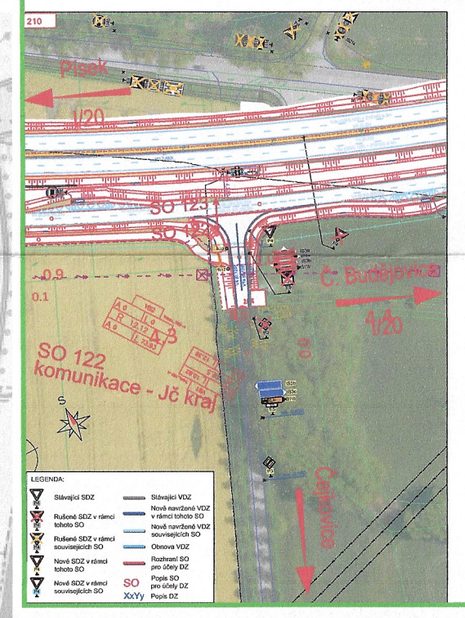

č.			
b.			
a.			
Č	text změny – odůvodnění	datum	podpis

Název stavby: I/20 PIŠTÍN – ČESKÉ VRBNÉ
Číslo objektu: SO 122

Objednatel stavby: Ředitelství silnic a dálnic ČR, Ředitelství silnic a dálnic s. p., Čertovská 2027/12, 140 00 Praha 4
Ref.Rec.: Kontrolował: Datum: Podpis:

Zhotovitel stavby: Společnost I/20 Pištín – České Vrbné
MI Roads a.s., Kodaňská 2450/4, 100 00 Praha 3
Doprastav a.s., Gremiová 27, 826 56 Bratislava
M – SILNICE a.s., Pivovar 1687, 530 03 Pardubice
Ref.Rec.: Kontrolował: Ing. Miroslav Řibouš; Datum: Podpis:

Koordinační RDS: TUBES spol. s r. o., Nad Zátiším 345/12, 142 00 Praha 4, tel.: +420 226 094 233, e-mail: tubes@tubes.cz, VP (HIP): Ing. Jiřka HOVORKOVÁ, Číslo projektu: TU-24109-03
Ref.Rec.: Datum: Podpis:

Zpracovatel RDS: TUBES spol. s r. o., Nad Zátiším 345/12, 142 00 Praha 4, tel.: +420 226 094 233, e-mail: tubes@tubes.cz
Ing. Josef Řízek, Ing. Josef Řízek, Ing. Branislav Tomašovič

Hlavní	Zodpovědný projektant	Kontrolował	Č. projektu: TU-24109-3
			HIP Vedl: Ing. Jiřka HOVORKOVÁ
Objekt: SO 122 Přeložka silnice III/143 21			Stupeň: RDS
			Datum: 03/2025
			Měřítko: 1:1000
			Formát: 2x A4
Příloha: SITUACE DOPRAVNÍHO ZNAČENÍ			Č. přílohy: 9

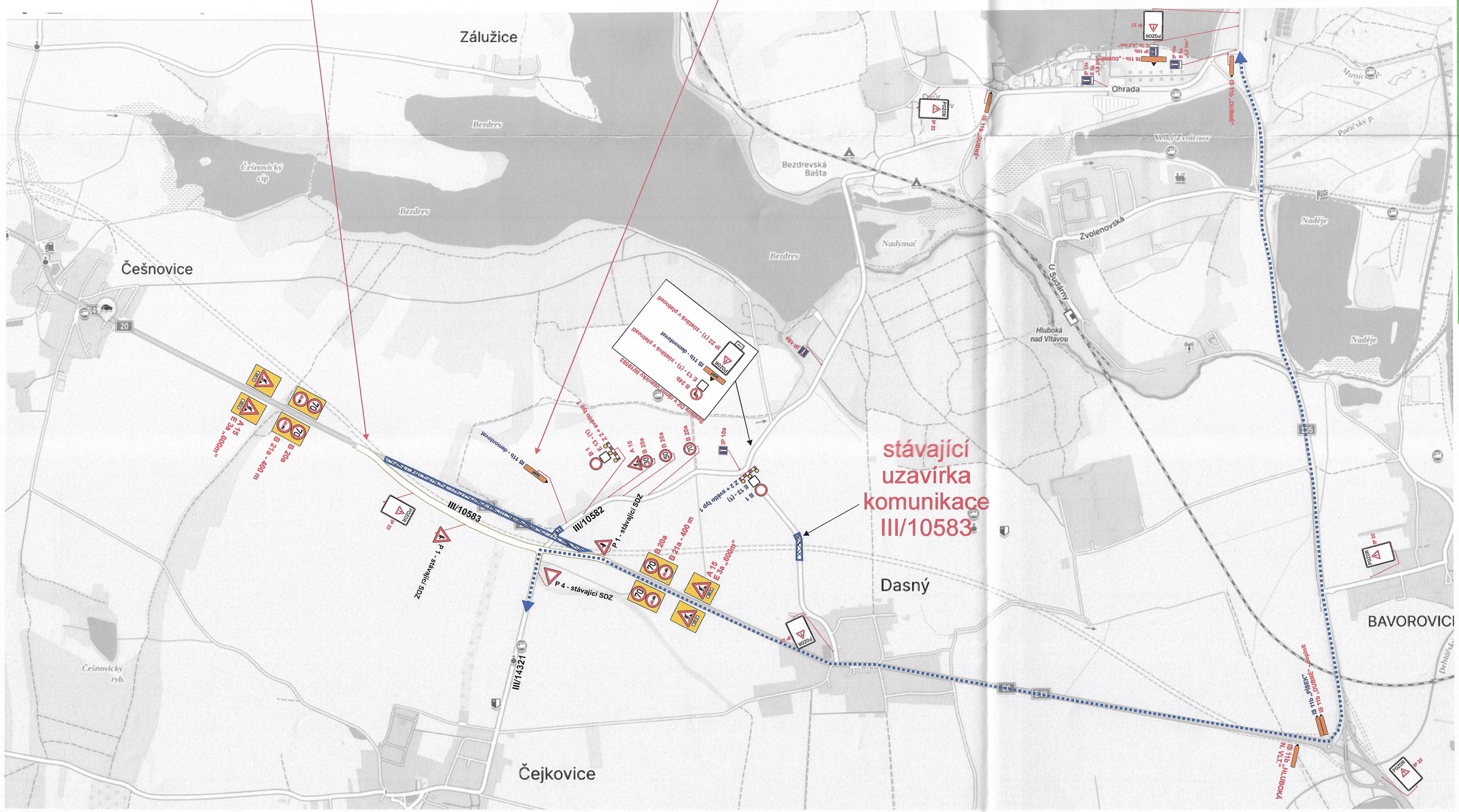

IP 22

E 13(1)

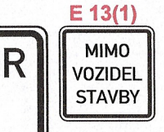

IS 11b - stávající přechodné dopravní značení

IS 11b - navržené přechodné dopravní značení

13 -08- 2025
POLICIE ČESKÉ REPUBLIKY
KRAJSKÉ ŘEDITELSTVÍ POLICIE
JIHOČESKÉHO KRAJE
ÚZEMNÍ ODBOR ČESKÉ BUDĚJOVICE
DOPRAVNÍ INSPEKTORÁT
POŠTOVNÍ PŘÍHRADKA 125
371 05 ČESKÉ BUDĚJOVICE

DZ v rozporu s přechodnou úpravou provozu bude zneplatněno.

Zhotovitel PD DIO: dopravní značení, Jan Nevšímal - JANEV, Chýnovská 852, 391 11 Planá nad Lužnicí; Provozovna Planá 85, 370 01 České Budějovice, tel: 777 227 534, www.janev.cz	Dopravně inženýrské opatření: I/20 Pištín - České Vrbné, uzavírka I/20 (převedení provozu na novou komunikaci III/10582)	
Zadavatel: Ředitelství silnic a dálnic ČR		
Zhotovitel: MI Roads a.s.	tel.: 602 147 130	
Vypracoval: Karel Pekař	Dne: 6.8.2025	Verze: 1
Email: pekar@janev.cz	Formát: A2	Počet listů: 1/1
Telefon: +420 777 227 534	Poznámka:	